

# NOSTALGIE-DAMPFLOK-FAHRT AN DEN ATTERSEE: 14. JULI 2013



1. Restaurant »Bootshaus«
2. »Klimt Café«
3. Restaurant »Hofwirt«
4. Gasthof »Goldenes Schiff«
5. Pizzeria »Castiglione«
6. Konditorei »Ottet«
7. Restaurant »Langostinos«
8. Restaurant »Zenz'n Stub'n«
9. 1. Atterseer Biergarten



## EINKEHR-MÖGLICHKEITEN

- 1 Restaurant »Bootshaus«, Atterseestr. 13, Seewalchen
- 2 »Klimt Café«, Hauptstr. 30, Schörfling
- 3 Restaurant »Hofwirt«, Agerstr. 34, Schörfling
- 4 Gasthof »Goldenes Schiff-Frickh«, Marktplatz 2, Schörfling
- 5 Pizzeria »Castiglione«, Hauptstr. 33, Schörfling
- 6 Konditorei »Ottet« & »Klimt-Pralinen-Verkostung«, Marktplatz 6, Schörfling
- 7 Restaurant »Langostinos«, Bahnhofstr. 4, Schörfling
- 8 Restaurant »Zenz'n Stub'n«, Marktwaldstr. 19, Schörfling
- 9 1. Atterseer Biergarten, Hauptstr. 4, Schörfling



Fußweg in Minuten vom Bahnhof Kammer-Schörfling



- 3 Min.
- 3 Min.
- 3 Min.
- 5 Min.
- 2 Min.
- 5 Min.
- 2 Min.
- 10 Min.
- 3 Min.



## IMPRESSUM

Tourismusverband der Ferienregion  
Attersee-Salzammergut  
www.attersee.at  
Leopold Museum  
www.leopoldmuseum.org

Projektpartner



Projektförderung



Mit freundlicher Unterstützung



Medienpartner



## 14. Juli 2013: AUF DEN SPUREN VON GUSTAV KLIMT



Gustav Klimt mit Pferdekutsche auf der Fahrt zum Bahnhof nach Vöcklabruck, im Hintergrund die Pfarrkirche von Seewalchen, 1913

Bereits im Jahr 2003 wurde Gustav Klimt am Attersee mit einem Themenweg gewürdigt. Anlässlich seines 150. Geburtstages am 14. Juli 2012 wurde das »Gustav Klimt-Zentrum« in prominenter Lage an der vom Künstler gemalten Schlossallee in Kammer am Attersee errichtet. Bis heute kann man einen Hauch dieser Atmosphäre vor Ort entdecken und sich persönlich auf Klimts Spuren begeben.

Mit Ihrem Zugticket können Sie heute das Gustav Klimt-Zentrum gratis besichtigen – **nur mehr heute zu sehen: Klimts Originalgemälde »Ein Morgen am Teiche«** – aber auch zu Fuß entlang des Themenweges flanieren oder per Schiff von der Seeseite aus die vielfältigen Motive von Gustav Klimt erkunden. Details siehe Rahmenprogramm! Am späten Nachmittag erfolgt die nostalgische Heimreise an die Ausgangsorte, wobei die Dampflokomotive 78.618 eindrucksvoll unter Beweis stellen wird, dass sie noch lange nicht zum alten Eisen gehört.

*[...] Also Morgen Freitag längstens Mittag fahr' ich von hier ab – werde noch telegrafieren. Sollte dieser 3/4 1 Zug [in] Vöcklabruck keinen Anschluß haben dann bräuchte ich ein[en] Wagen [...]*

Zitat aus einer Postkarte von Gustav Klimt in Wien an Emilie Flöge in der Villa Oleander am Attersee, 28.07.1910

Willkommen! Sie reisen exklusiv mit der historischen Dampflok 78.618 in zwei- und vierachsigen Reisezugwagen von Linz über Wels, Attnang-Puchheim und Vöcklabruck an den Attersee nach Kammer-Schörfling. Mit der Eröffnung der »k.k. Priv. Localbahn«, im Volksmund auch »Kammerer Hansl« genannt, war der Attersee ab 1882 über die Westbahn von Linz und Wien aus bequem per Dampflok erreichbar. Der Attersee entwickelte sich dadurch zur beliebten Sommerfrische-Destination der Städter und auch der weltberühmte Jugendstilkünstler Gustav Klimt (1862–1918) verbrachte zwischen 1900 und 1916 gerne seinen Sommerurlaub am türkis-blauen See. Während dieser Aufenthalte entstand ein Großteil seiner über 50 bekannten Landschaftsgemälde.

# RAHMENPROGRAMM SONNTAG 14. JULI 2013

## NOSTALGIE-FAHRPLAN & PREISE

Ticket gültig für Hin- und Rückfahrt inkl. Eintritt in das Gustav Klimt-Zentrum!

HINFAHRT	RÜCKFAHRT	AB	Erw.	Kinder (6–15 J.)
08:35 Uhr	18:14 Uhr	Linz	€ 39,-	€ 19,-
08:59 Uhr	17:33 Uhr	Wels	€ 39,-	€ 19,-
09:45 Uhr	17:05 Uhr	Attnang-Puchheim	€ 26,-	€ 12,-
09:57 Uhr	16:56 Uhr	Vöcklabruck	€ 26,-	€ 12,-
10:08 Uhr	16:49 Uhr	Lenzing	€ 26,-	€ 12,-
10:17 Uhr	16:39 Uhr	Kammer-Schörfling		

Diese einmalige Sonderfahrt ist ein Projekt des Tourismusverbandes der Ferienregion Attersee-Salzkammergut und dem Wiener Leopold Museum in Kooperation mit der Österreichischen Gesellschaft für Eisenbahngeschichte (ÖGEG).

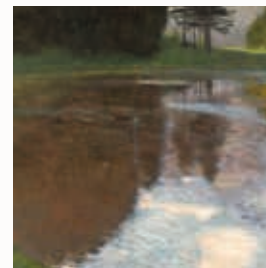

## GUSTAV KLIMT-ZENTRUM

Besuchen Sie das Gustav Klimt-Zentrum und informieren Sie sich über die Aufenthalte des Jugendstilmalers am Attersee.

### Zu Gast am Attersee: Klimts Originalgemälde

»Ein Morgen am Teiche« als Leihgabe des Leopold Museum!

Bei den Standl'n vor dem Klimt-Zentrum finden Sie Ihr persönliches Klimt-Souvenir!

Zeit: 10–18 Uhr (letzter Einlass: 17:30 Uhr). Führungen mit dem Klimt-Vermittler des Leopold Museum Mag. Marco Ricci um 10:30, 12:30, 14:30 und 16:30 Uhr.

Kosten: Eintritt und Führung frei mit gültigem Zugticket



## DER FILM: »SEHNSUCHT NACH »DORT« – GUSTAV KLIMT AM ATTERSEE«

Filmvorführung im Seepark-Saal im Ärztezentrum Kammer-Schörfling.

Zeit: 11–15 Uhr, Filmstart zu jeder vollen Stunde, Dauer: 25 Min.

Kosten: Eintritt frei mit gültigem Zugticket

## FÜHRUNGEN AM GUSTAV KLIMT-THEMENWEG

Geführter Spaziergang mit einem Klimt-Vermittler entlang der Seepromenade von Schörfling und Seewalchen.

Zeit: 10:50 (2 Führungen), 11:50, 12:50, 13:50, 14:50 Uhr

Treffpunkt: vor dem Klimt-Zentrum, Dauer: 2 Stunden

Kosten: Führung am Klimt-Themenweg:

Erwachsene € 8,- / Kinder (6–15 Jahre) € 2,-

Führung am Klimt-Themenweg und Eintritt in das Klimt-Zentrum:

Erwachsene € 12,- / Kinder (6–15 Jahre) € 2,-

(Tickets werden direkt vor dem Klimt-Zentrum verkauft)



## KLIMT-RUNDFAHRT MIT DER ATTERSEE SCHIFFFAHRT

Zeit: 11:30–16 Uhr (Rundkurs Nord), Dauer: 45 Min.

Treffpunkt: Schiffsanlegestelle Kammer-Schörfling.

Kosten: Erwachsene € 8,50 / Kinder (6–15 Jahre) € 5,- (Direkt am Schiff zu bezahlen.)

Klimt-Vermittler an Board: 11:30 Uhr: Hans Rauchenzauner, 12:45 Uhr: Andrea Wurm,

14:00 Uhr: Alwis Wiener, 15:15 Uhr: Alfons Egger

AB Kammer	11:30	12:45	14:00	15:15
Kammer AN	12:15	13:30	14:45	16:00
(Linienschiff an)	12:07	13:22	14:37	15:52

## GALERIE KÄTHE ZWACH

Besuchen Sie die Ausstellung »Tone Fink – Bilder und Skulpturen« und genießen Sie den einzigartigen Ausblick auf den Attersee.

Zeit: 11–17 Uhr, Galerie Käthe Zwach, Weyreggerstr. 11a, Schörfling

